

TWIZZIT HULP BIJ EERSTE GEBRUIK

Versie 2.0 ADL cir.kkcv.adl@scarlet.be

1) Gebruik de link in de mail om naar het Twizzit login scherm te gaan.

Opmerking: de link is gebonden aan uw profiel, u kan en mag deze niet delen met iemand anders.

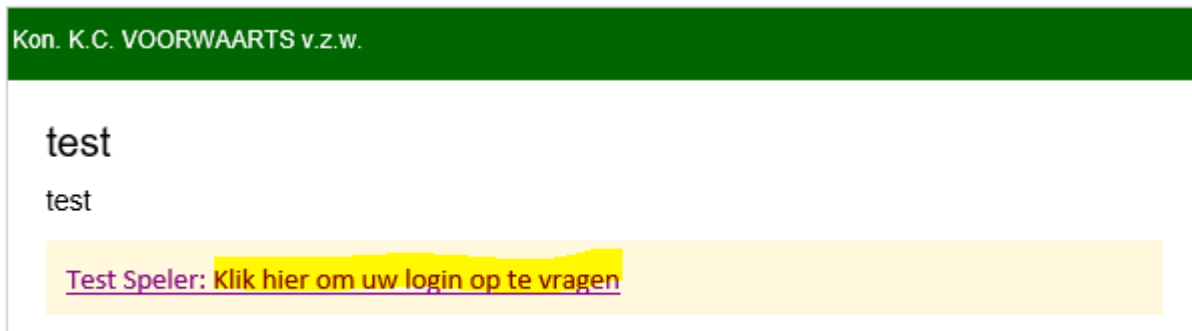

Deze email werd verzonden naar Test Speler (ti1129@hotmail.com).

2) Kies een gebruikersnaam (Username) en wachtwoord (Password). Bevestig het gekozen wachtwoord en klik op bewaren <Save>

Opmerkingen

- 1) Zolang u niet voor de eerste maal hebt ingelogd in Twizzit, weet Twizzit niet wat uw taal voorkeur is en zal Twizzit automatisch naar het Engels overschakelen.
- 2) De meeste ontvangen vraag is, ... ik weet mijn gebruikersnaam en of wachtwoord niet meer. Ik kan uw gebruikersnaam opzoeken en uw wachtwoord resetten maar best dat u het ergens noteert.

3) U koos een gebruikersnaam die al in gebruik is

Als Twizzit u de volgende foutmelding geeft dan zal u een andere gebruikersnaam moeten kiezen

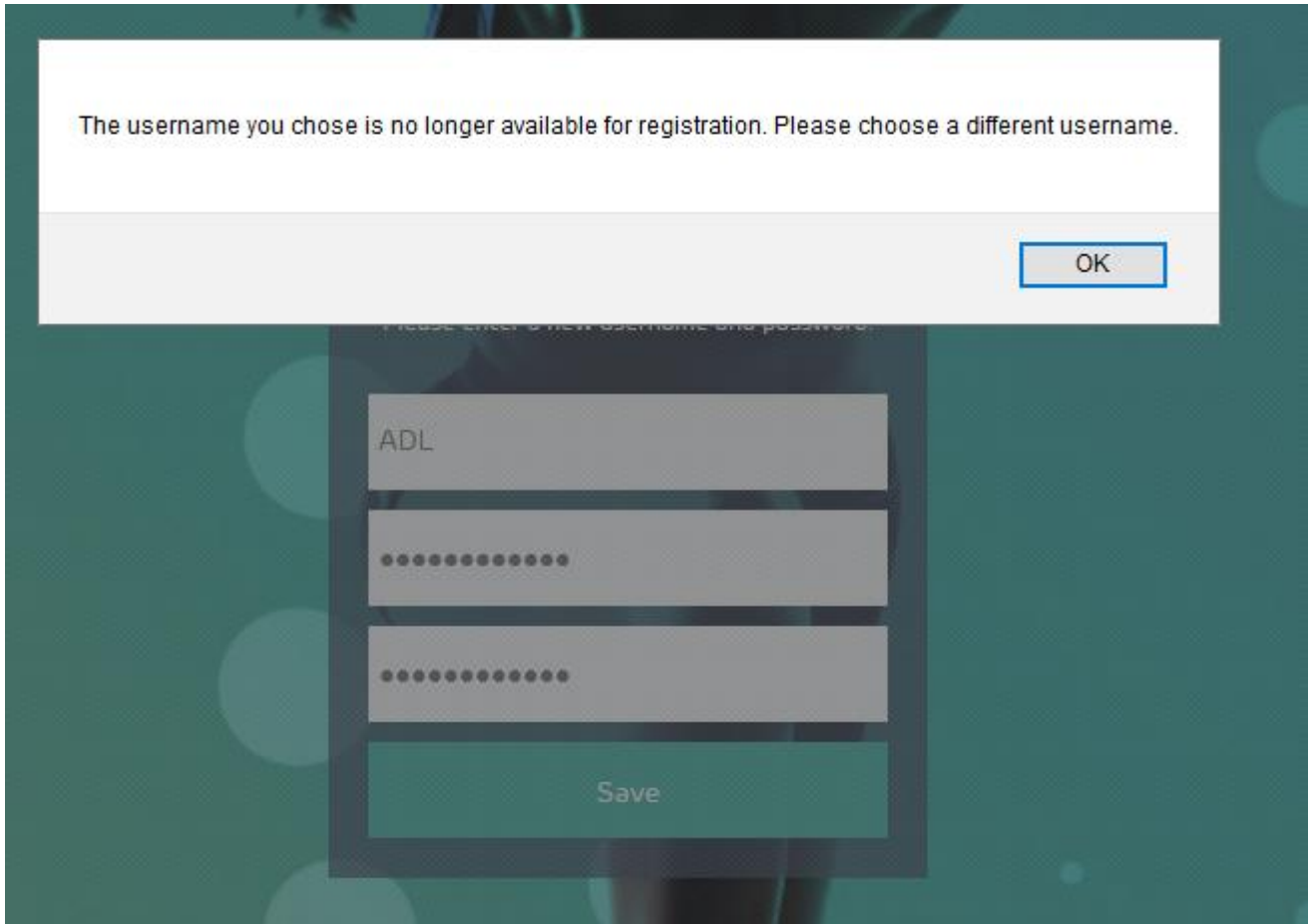

4) Uw gekozen wachtwoord wordt niet aanvaard

Het wachtwoord dat u opgeeft moet voldoen aan de volgende richtlijnen

- Minstens 8 karakters lang
- Ten minste 1 getal
- Ten minste 1 letter
- Ten minste 1 teken uit de reeks (! - @ _ .)

Als Twizzit uw wachtwoord niet aanvaardt dan krijgt u volgend waarschuwingsscherm.
Kies een nieuw wachtwoord dat voldoet aan de richtlijnen hierboven

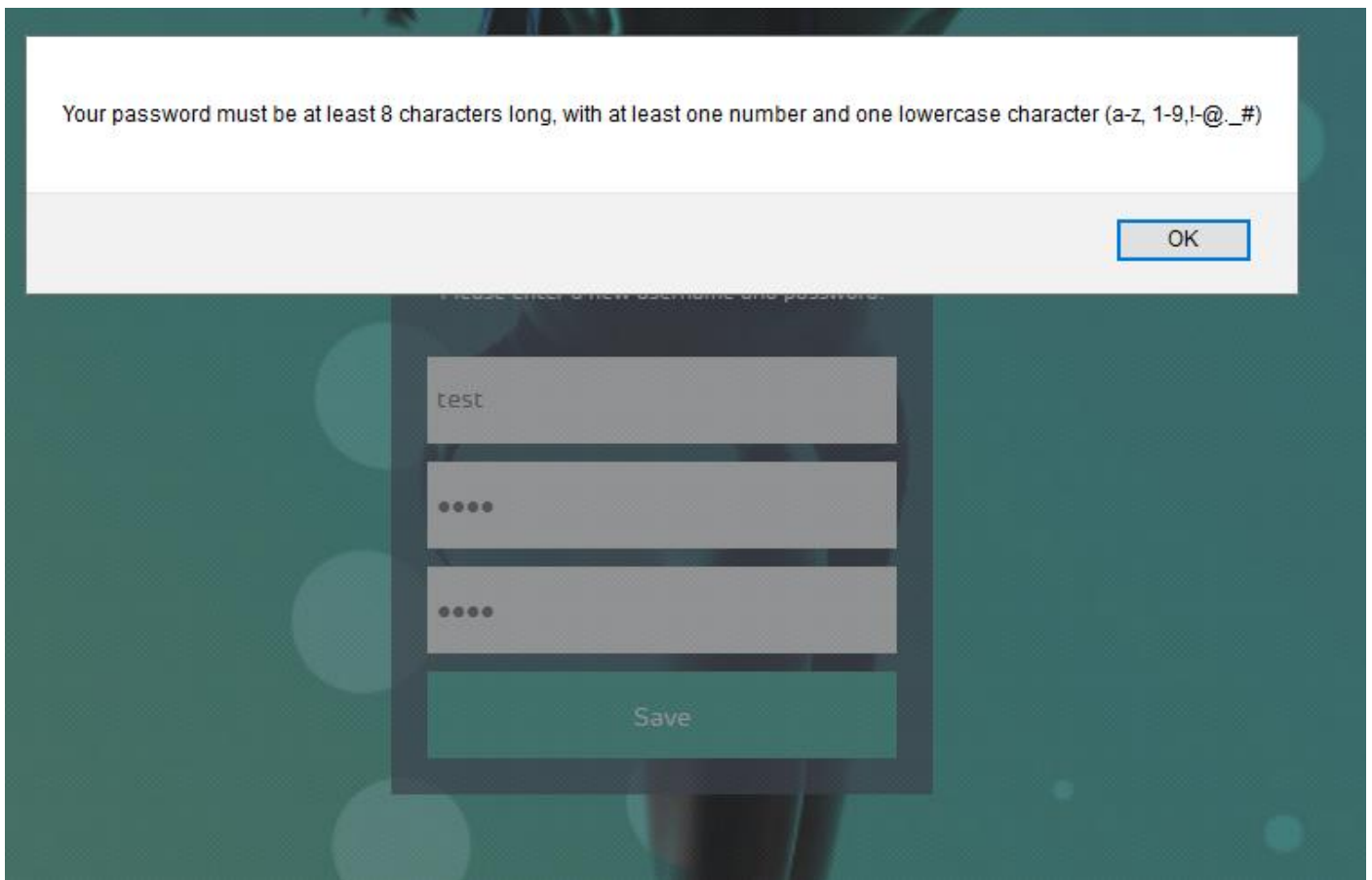

5) Geslaagd

Na een positieve controle van uw gebruikersnaam en wachtwoord, krijgt u volgend scherm.

Dit scherm geeft aan dat u klaar bent om voor de eerste maal in te loggen in Twizzit. Klik op <Continue>

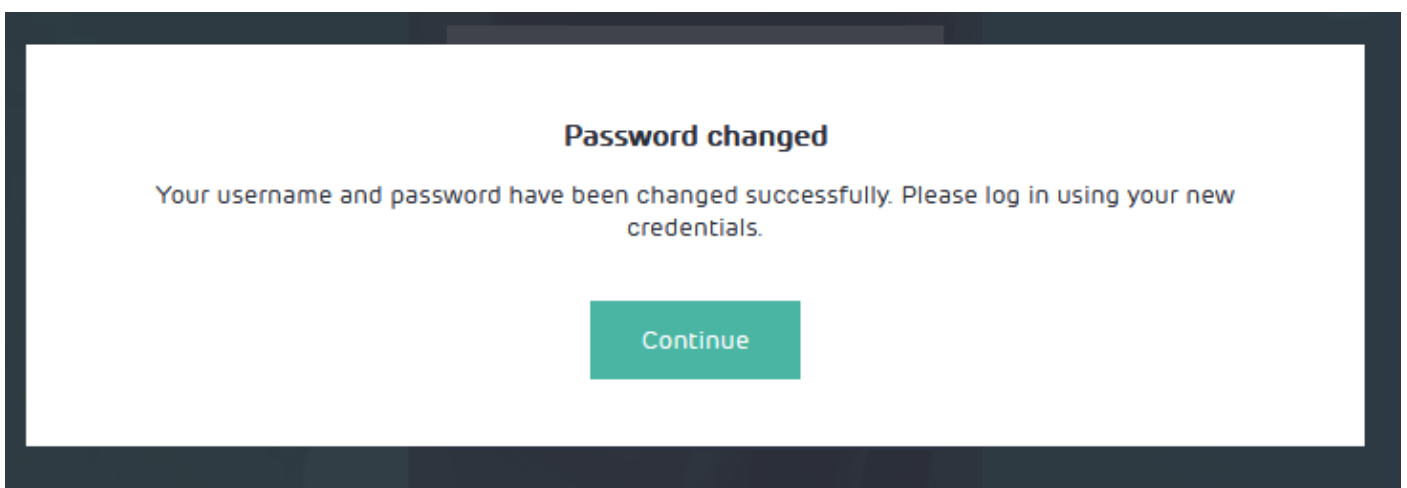

6) U kan er nu voor kiezen om uw Twizzit account te linken aan uw Facebook account. Klik hiervoor op [<Login with Facebook>](#) en volg de instructies.

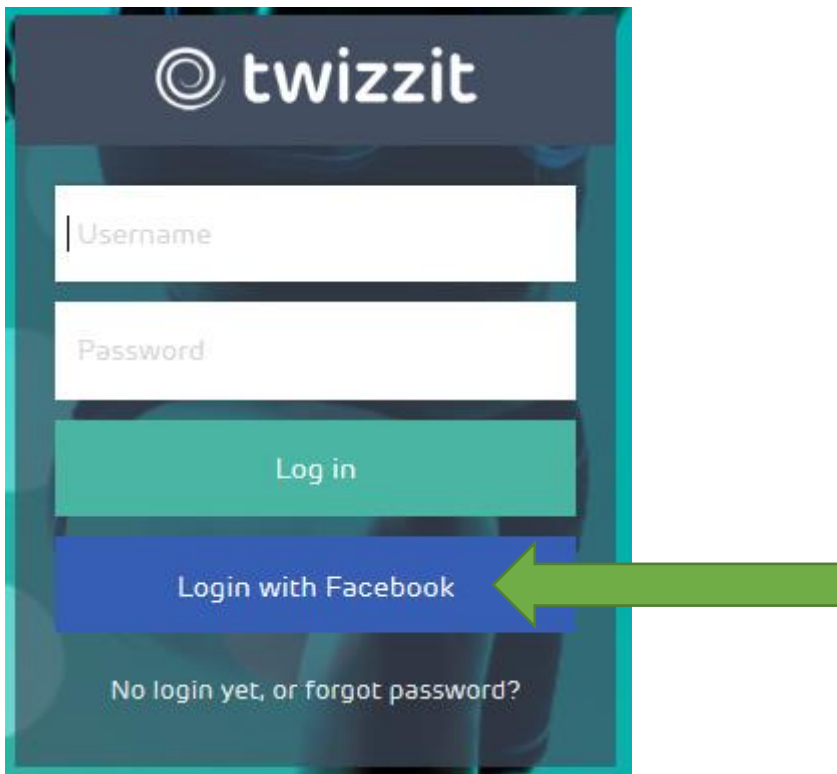

7) Wenst u **niet** in te loggen met uw FB-account dan geeft u de gekozen gebruikersnaam en wachtwoord in en klik op [<Log in>](#)



8) Er bestaat een Twizzit APP voor Android en IOS. Nadat u een gebruikersnaam en wachtwoord heeft gekozen kan u de APP installeren en gebruiken.

9) Geweldig ... u bent nu in onze Twizzit omgeving

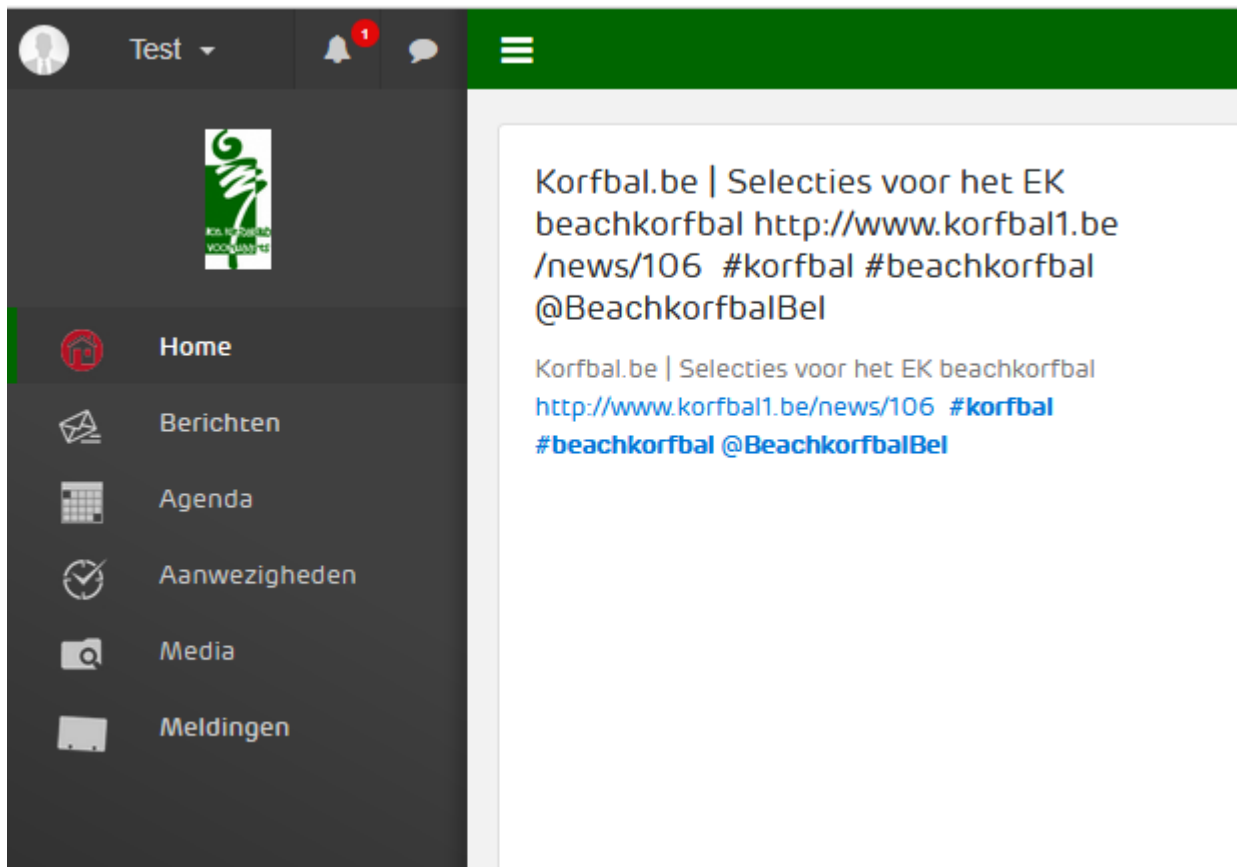

ENKELE NUTTIGE TIPS

10) Beheer uw account

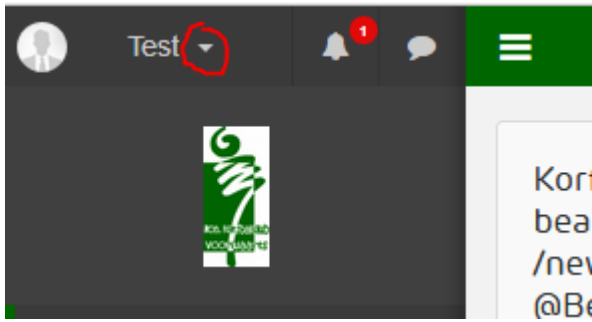

Rechts naast uw (gebruikers)naam staat een klein driehoekje, klik op het driehoekje

Selecteer <Accountinstellingen>

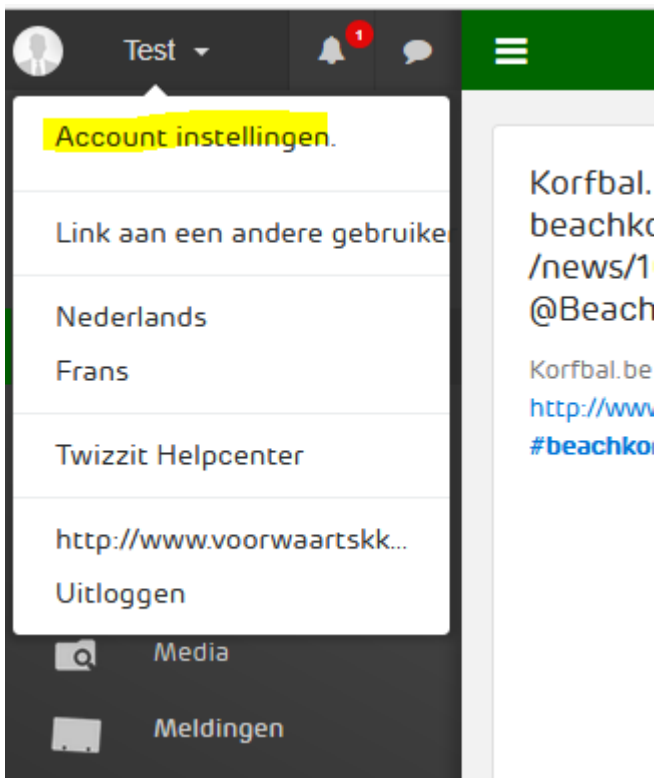

Bovenaan krijgt u nu een groen blak waar u kan kiezen welke deel van uw account u wilt aanpassen/beheren.



11) Scherm 1 => Uw persoonlijke gegevens

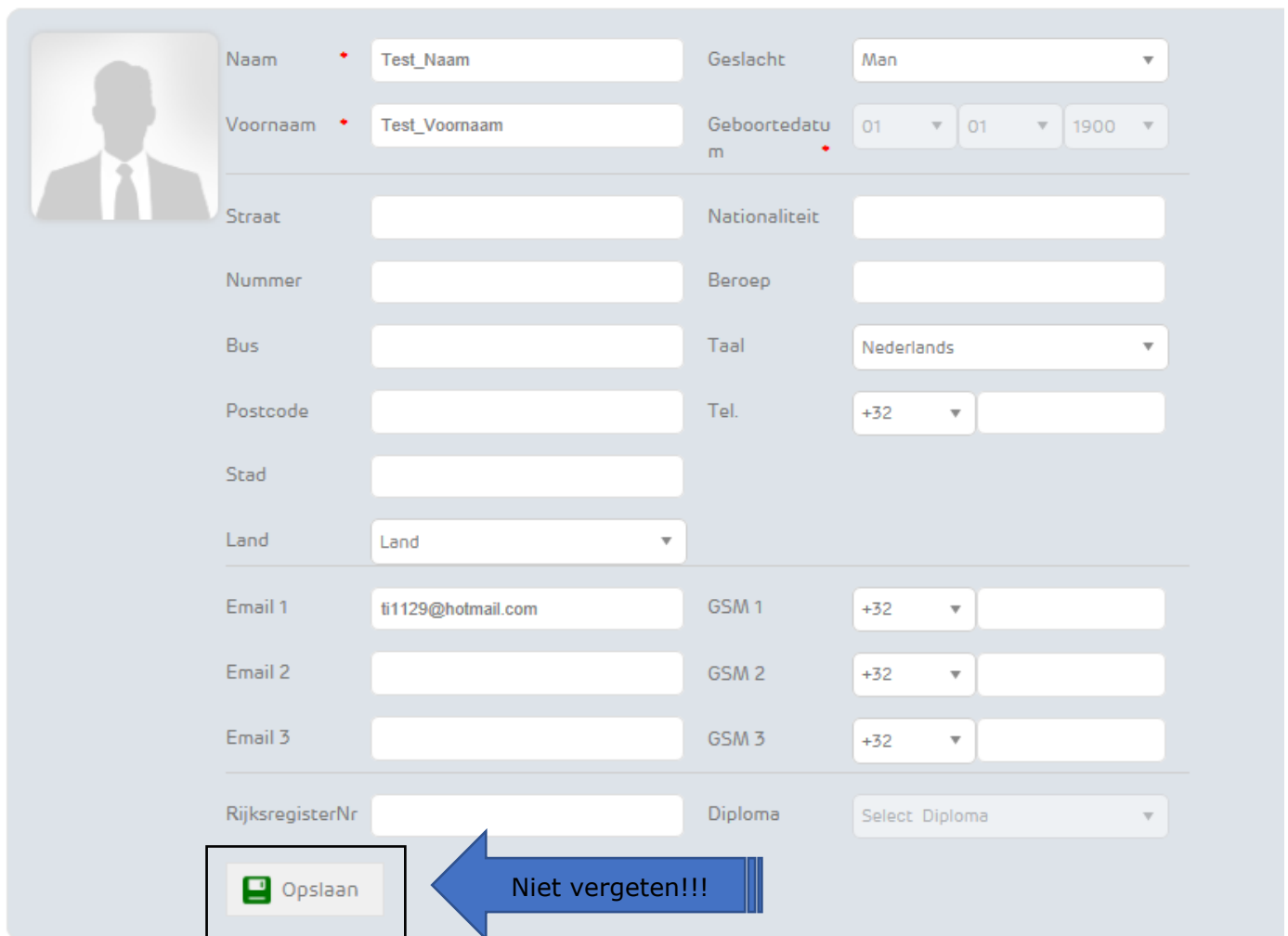

The screenshot shows a user profile form with the following fields:

- Naam**: Test_Naam
- Voornaam**: Test_Voornaam
- Geslacht**: Man
- Geboortedatum**: 01/01/1900
- Straat**: [empty]
- Nummer**: [empty]
- Bus**: [empty]
- Postcode**: [empty]
- Stad**: [empty]
- Land**: Land
- Nationaliteit**: [empty]
- Beroep**: [empty]
- Taal**: Nederlands
- Tel.**: +32 [empty]
- Email 1**: ti1129@hotmail.com
- GSM 1**: +32 [empty]
- Email 2**: [empty]
- GSM 2**: +32 [empty]
- Email 3**: [empty]
- GSM 3**: +32 [empty]
- RijksregisterNr**: [empty]
- Diploma**: Select Diploma

A blue arrow points from the text "Niet vergeten!!!" to the "Opslaan" button.

Indien u wenst kan u hier de ontbrekende gegevens invullen. **Het hoeft niet maar ik zou ouders/familie van onze leden toch aanraden om een telefoon- en of GSM nummer in te vullen. Dat is nuttig voor de club in geval we iemand moeten bereiken ivm een lid.**

Het toevoegen van uw profielfoto.

U mag een foto toevoegen aan u account. Mag maar moet niet. U mag zelfs een leuke vakantiefoto gebruiken, een selfie, een familiefoto, ... Dit is allemaal ten strengste verboden voor de KBKB (spelende) leden, zij moeten verplicht een officiële pasfoto opladen

A screenshot of a user profile form. The form contains several input fields and dropdown menus. A blue circle highlights the profile picture placeholder, with a white box containing the text "Klik hier" (Click here) overlaid on it. The form fields are as follows:

| | | | |
|----------|---------------|---------------|----------------|
| Naam | Test_Naam | Geslacht | Man |
| Voornaam | Test_Voornaam | Geboortedatum | 01 / 01 / 1900 |
| Straat | Test_straat | Nationaliteit | Belg |
| Nummer | Test_nummer | Beroep | Loonslaaf |
| Bus | Test_bus | Taal | Nederlands |
| Postcode | 1234 | Tel. | +32 / 12345678 |
| Stad | Test_stad | | |

Van zodra u op de (lege) profielfoto klikt verschijnt er een potlood

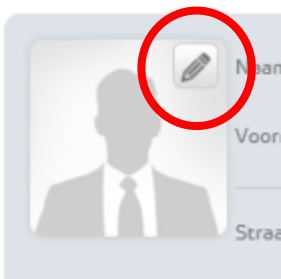

Klik op het potlood en selecteer <Foto uploaden>

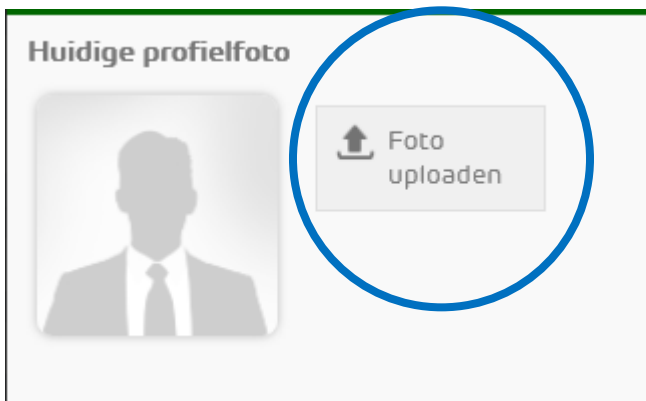

Navigeer naar waar u de foto bewaard heeft en selecteer <Open>.



U heeft nu de keuze om de foto te verkleinen (bij te snijden), te roteren indien nodig of u kan een andere foto kiezen door opnieuw op <Foto uploaden> te klikken. Natuurlijk als u op het vuilbakje klikt, verwijdert u de geselecteerde foto.

Indien de foto goed is sluit u het scherm door op de rechtse <X> te klikken

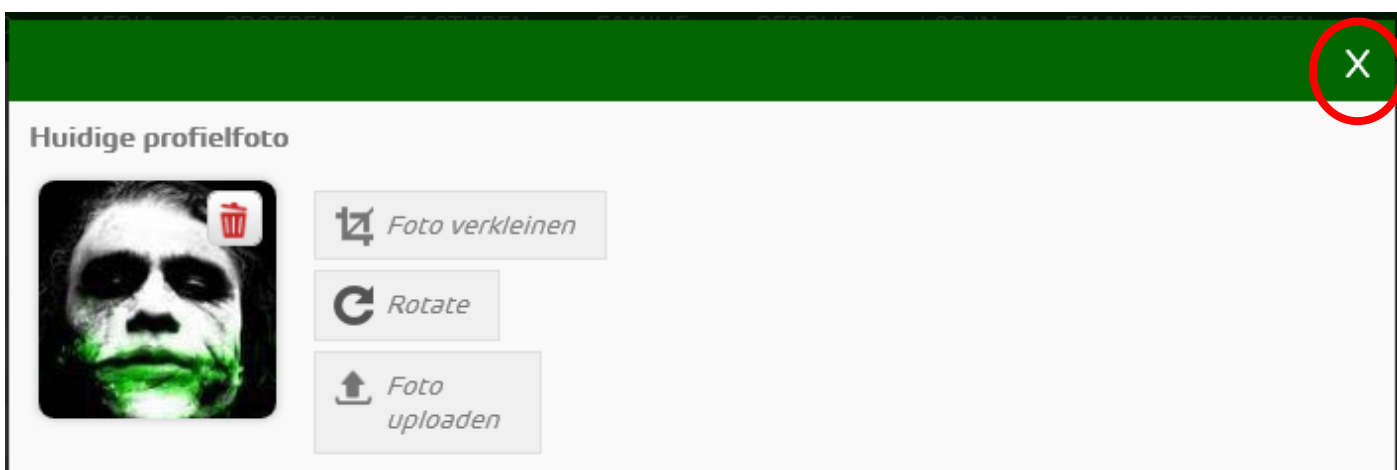

Uw profielfoto is nu toegevoegd aan uw Twizzit account



| | | | |
|-----------------|---|---------------|---|
| Naam | <input type="text" value="Test_Naam"/> | Geslacht | <input type="text" value="Man"/> |
| Voornaam | <input type="text" value="Test_Voornaam"/> | Geboortedatum | <input type="text" value="01"/> <input type="text" value="01"/> <input type="text" value="1900"/> |
| Straat | <input type="text" value="Test_straat"/> | Nationaliteit | <input type="text" value="Belg"/> |
| Nummer | <input type="text" value="Test_nummer"/> | Beroep | <input type="text" value="Loonslaaf"/> |
| Bus | <input type="text" value="Test_bus"/> | Taal | <input type="text" value="Nederlands"/> |
| Postcode | <input type="text" value="1234"/> | Tel. | <input type="text" value="+32"/> <input type="text" value="12345678"/> |
| Stad | <input type="text" value="Test_stad"/> | | |
| Land | <input type="text" value="België"/> | | |
| Email 1 | <input type="text" value="ti1129@hotmail.com"/> | GSM 1 | <input type="text" value="+32"/> <input type="text" value="412345678"/> |
| Email 2 | <input type="text"/> | GSM 2 | <input type="text" value="+32"/> <input type="text"/> |
| Email 3 | <input type="text"/> | GSM 3 | <input type="text" value="+32"/> <input type="text"/> |
| RijksregisterNr | <input type="text"/> | Diploma | <input type="text" value="Select Diploma"/> |

12) Scherm 2 => Uw agenda

Dit is de agenda van Voorwaarts maar gefilterd op uw naam. Dwz alleen wedstrijden, evenementen, ... waarop u bent uitgenodigd zal u hier terugvinden.

De volledige Voorwaarts agenda staat in uw beginscherm.

Tussen Agenda en Email instellingen vindt u:



Bekijk ze even maar ik heb niet veel uit te leggen of te melden over deze categorieën.

13) Scherm 3 => Email instellingen

U gebruikt dit scherm om aan te geven wat u wenst te ontvangen en op welke manier. Overloop de diverse mogelijkheden en kies wat voor u het beste past.

| Selecteer de email adressen naar dewelke een melding wordt verstuurd als: | | | | |
|---|-------------------------------------|-------------------------------------|-------------------------------------|-------------------------------------|
| ▼ Nieuwsbrief | Email 1 | Email 2 | Email 3 | App notificatie |
| Nieuwsbrief > Leden nieuwsbrief | <input checked="" type="checkbox"/> | <input checked="" type="checkbox"/> | <input checked="" type="checkbox"/> | <input checked="" type="checkbox"/> |
| Alles aanvinken | <input checked="" type="checkbox"/> | <input checked="" type="checkbox"/> | <input checked="" type="checkbox"/> | <input checked="" type="checkbox"/> |
| ▶ Berichten | Email 1 | Email 2 | Email 3 | App notificatie |
| ▶ Evenementen en aanwezigheden | Email 1 | Email 2 | Email 3 | App notificatie |
| ▶ Media | Email 1 | Email 2 | Email 3 | App notificatie |
| ▶ Lijsten | Email 1 | Email 2 | Email 3 | App notificatie |
| ▶ Bedrijf | Email 1 | Email 2 | Email 3 | App notificatie |
| ▶ Support | Email 1 | Email 2 | Email 3 | App notificatie |

Ontvang een kopie van app meldingen ontvangen door mijn gelinkte contacten

We keren terug naar ons beginscherm. Klik hiervoor op <HOME>

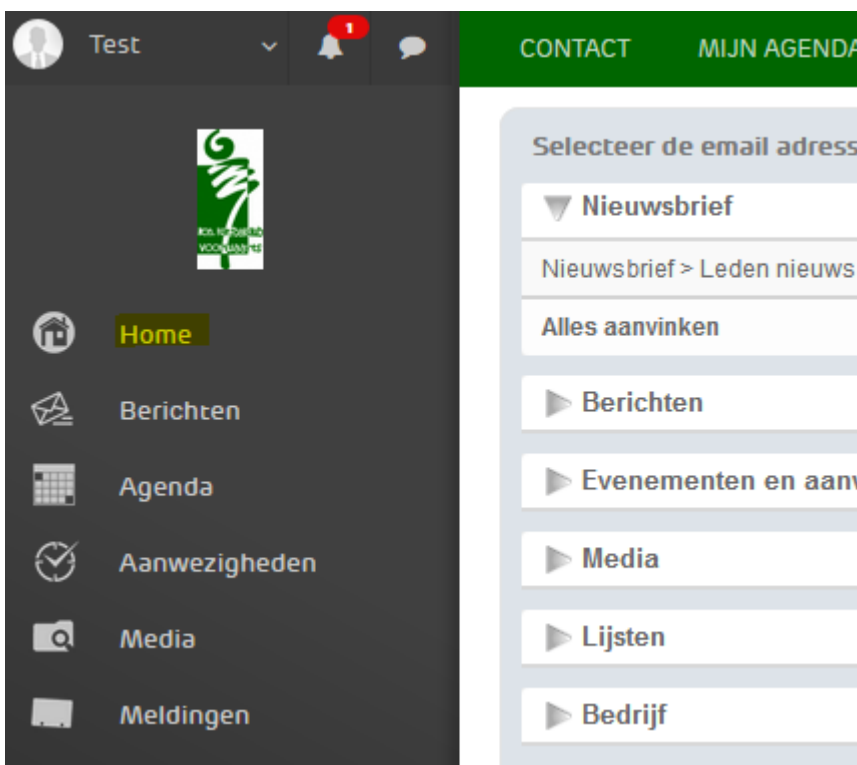

14) Het linken van Twizzit accounts

U bent een ouder/familie/... van bijvoorbeeld een (jeugd)lid. Of u bent partners die elk een Twizzit account heeft. Dan kan u verschillende Twizzit accounts linken zodat u gemakkelijk van de ene account naar de andere kan schakelen.

Rechts naast uw (gebruikers)naam staat een klein driehoekje, klik op het driehoekje

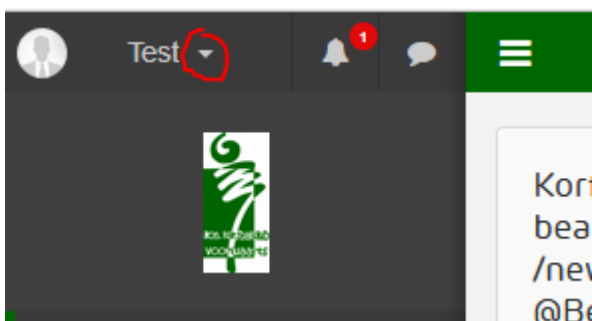

Kies <Link aan een andere gebruiker>.

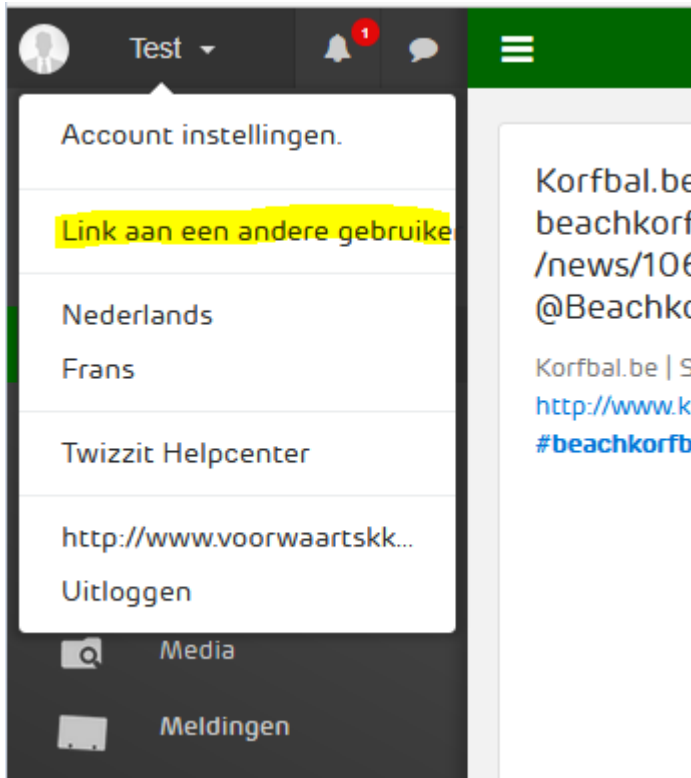

Twizzit zal u vragen om de gebruikersnaam en wachtwoord in te geven van de andere gebruiker. U kan nu steeds schakelen tussen de verschillende accounts door de menu te kiezen achter het driehoekje naast uw (gebruikers)naam. U ziet dan de gebruikersnaam van de gelinkte accounts in de menu.

Veel succes en als u nog vragen heeft cir.kkcv.adl@scarlet.be. Ik probeer de vragen zo snel mogelijk te beantwoorden.

Als u geen berichten krijgt vanuit Twizzit controleer dan uw SPAM-folder. De afzender is Kon. K.C. VOORWAARTS v.z.w. noreply@twizzit.com. Markeer dit e-mail als veilig door het toe te voegen aan uw contacten.

Met vriendelijke groet
Anton